PLAYAS DE ROSARITO
VIII AYUNTAMIENTO

DIRECCIÓN DE TRANSPARENCIA Y
ACCESO A LA INFORMACIÓN PÚBLICA
NÚMERO DE OFICIO: R-PL-NA-009-VIII/2020
ASUNTO: Respuesta a Solicitud de Información
Playas de Rosarito, B.C., a 23 de enero del 2020.

LIC. ROXANA JIMENEZ CORTEZ
PRESENTE.

Anteponiendo un cordial saludo y en relación con la solicitud de información recibida en Plataforma Nacional el día 13 de enero del 2020, identificada con el folio no. 00033120, me permito informarle que en términos de los artículos 55 y 56 fracciones II, IV, V de la Ley de Transparencia y Acceso a la Información Pública para el Estado de Baja California, se hace entrega de la respuesta del Instituto Municipal del Deporte de Playas de Rosarito, B.C., a su petición.

Así mismo, con fundamento en los Artículos 135, 136, 137, 138 y 139 de la Ley de Transparencia y Acceso a la Información Pública para el Estado de Baja California, es nuestra obligación hacer de su conocimiento el derecho que usted tiene para interponer un recurso de revisión ante el Órgano Garante, a la respuesta que se le ha otorgado.

Sin más por el momento y agradeciendo la atención brindada al presente

GOBIERNO CONSTITUCIONAL ESTADOS UNIDOS MEXICANOS H. AYUNTAMIENTO DE PLAYAS DE ROSARITO, B.C.

ATENTAMENTE
"HUMANIZANDO LA CIUDAD"

DIRECCIÓN DE TRANSPARENCIA Y ACCESO A LA INFORMACIÓN PÚBLICA DEL MUNICIPIO PLAYAS DE ROSARITO, B.C.

H. AYUNTAMIENTO DE PLAYAS DE ROSARITO, B.C.
DESCARGADO
23 ENE 2020
DIRECCIÓN DE TRANSPARENCIA Y ACCESO A LA INFORMACIÓN PÚBLICA

LIC. JOSÉ PEDRO FIMBRES ZÚÑIGA
DIRECTOR DE TRANSPARENCIA Y ACCESO A LA INFORMACIÓN
PÚBLICA DEL H. VIII AYUNTAMIENTO DE PLAYAS DE ROSARITO, B.C.

C.c.p. Archivo.

PLAYAS DE ROSARITO
VIII AYUNTAMIENTO

H. AYUNTAMIENTO DE
PLAYAS DE ROSARITO, B.C.
RECIBIDO
22 ENE 2020
DIRECCIÓN DE TRANSPARENCIA Y
ACCESO A LA INFORMACIÓN PÚBLICA

Oficio no. IMDER/DIR-048- 2020.
Asunto: El que se indica.

Playas de Rosarito, Baja California a 21 de Enero de 2020.

LIC. JOSÉ PEDRO FIMBRES ZUÑIGA
DIRECTOR DE TRANSPARENCIA Y ACCESO A LA INFORMACIÓN
PÚBLICA DEL H. VIII AYUNTAMIENTO DE PLAYAS DE ROSARITO B.C.,
P R E S E N T E.-

Por medio del presente reciba un cordial saludo, así mismo me dirijo a usted para darle **Respuesta a su oficio PL-NA-007-VIII/2020,** con fecha del 15 de Enero del año en curso, donde también solicita esta información la Lic. *Roxanna Jiménez Cortez,* en su Oficio del 13 de enero del 2020, información sobre el **Gimnasio de Fortalecimiento del Instituto Municipal el Deporte IMDER.**

*Así mismo se anexa la información requerida.

Sin otro particular por el momento, quedo a sus apreciables órdenes para cualquier duda o aclaración, quedando de usted como su atento y seguro servidor.

A T E N T A M E N T E
"HUMANIZAR LA CIUDAD"

EL H. AYUNTAMIENTO DE PLAYAS DE ROSARITO, B.C. GOBIERNO CONSTITUCIONAL ESTADOS UNIDOS MEXICANOS

LIC. MARIO ENRIQUE GUTIERREZ TINOCO
DIRECTOR DEL INSTITUTO MUNICIPAL
DEL DEPORTE DE PLAYAS DE ROSARITO, B.C.

H. AYUNTAMIENTO DE
PLAYAS DE ROSARITO, B.C.

PLAYAS DE ROSARITO
VIII AYUNTAMIENTO

RECIBIDO
22 ENE 2020
11:51 a.m.
DIRECCIÓN DE TRANSPARENCIA Y
ACCESO A LA INFORMACIÓN PÚBLICA

Oficio no. IMDER/DIR-047- 2020.
Asunto: El que se indica.

Playas de Rosarito, Baja California a 20 de Enero de 2020.

LIC. ROXANNA JIMENEZ CORTEZ
P R E S E N T E.-

Por medio del presente reciba un cordial saludo, así mismo me dirijo a usted para darle repuesta a su oficio con fecha del 13 de enero del año curso, donde nos solicita informes sobre las instalaciones del Centro de Acondicionamiento de la Unidad Deportiva Prof. Andrés Luna Rodríguez, en los paréntesis del **a)** al **g)**, ya mencionados en su oficio de petición, se le da la información a la petición requerida.

Incisos:

a) Se anexa el Reglamento Oficial para los usuarios del Gimnasio de Fortalecimiento que se encuentra en la Unidad Andrés Luna Rodríguez, para la regularización y prevención de la instalación y de los usuarios.

b) y c) Se anexa el organigrama de los colaboradores del Instituto.

d) Se anexa el nombre del encargado del Gimnasio de Fortalecimiento de la Unidad Andrés Luna Rodríguez, que da mantenimiento y brinda su Servicio Voluntario a este Instituto.

e) y g) Se anexa los horarios y nombres de los empleados encargados del Gimnasio de Fortalecimiento de la Unidad Andrés Luna Rodríguez.

f) Se anexa los nombres y curriculo como las capacitaciones de los instructores de Gimnasio de Fortalecimiento de la Unidad Andrés Luna Rodriguez.

g) y e) Se anexa nombre y puesto de las personas que forman parte de la admiración del Gimnasio de Fortalecimiento de la Unidad Andrés Luna Rodríguez del IMDER.

PLAYAS DE ROSARITO
VIII AYUNTAMIENTO

Sin otro particular por el momento, quedo de usted como su atento y seguro servidor.

A T E N T A M E N T E
"HUMANIZAR LA CIUDAD"

GOBIERNO CONSTITUCIONAL ESTADOS UNIDOS MEXICANOS H. AYUNTAMIENTO DE PLAYAS DE ROSARITO, B.C.

LIC. MARIO ENRIQUE GUTIERREZ TINOCO
DIRECTOR DEL INSTITUTO MUNICIPAL
DEL DEPORTE DE PLAYAS DE ROSARITO, B.C.

c.c.p Hilda Araceli Figueredo Brown/Presidente Municipal
c.p.p. José luis Zazueta Pérez / Síndico Procurador
c.c.p. José pedro Fimbres Zúñiga/director de Transparencia
c.c.p. Archivo

PLAYAS DE ROSARITO
VIII AYUNTAMIENTO

INCISO

A)

PLAYAS DE
ROSARITO

PLAYAS DE ROSARITO
UNIDAD AYUNTAMIENTO

IMDER
Instituto Municipal del Deporte
Unidad Ayuntamiento de Playas de Rosarito

REGLAMENTO DEL CENTRO DE FORTALECIMIENTO

1. Todo usuario deberá presentarse con ropa deportiva y tenis
2. Por su propia seguridad se prohíben los envases de vidrio o sin tapa, así como cualquier tipo de alimento en área de pesas y equipo cardiovasculares.
3. Después del uso de cualquier aparato, el usuario deberá dejarlo limpio y seco, por lo que es obligatorio el uso de una toalla individual para tales efectos.
4. Prohibido hacer uso indebido del equipo o de las instalaciones del gimnasio que motiven el deterioro o destrucción de las mismas.
5. En el caso del área de peso libre, el usuario deberá regresa a las áreas asignadas el equipo que utilice (manguera, discos, barras, etc.)
6. La contratación de un instructor para entrenamiento personalizado quedara sujeta al reglamento de este servicio.
7. Ninguna persona ajena al staff del gimnasio puede ejercer funciones de instructor sea o no personalizado
8. Queda prohibido instructor para entrenamiento personalizado quedare sujeta al reglamento de este servicio.
9. Ningún persona ajena al staff del gimnasio puede ejercer funciones de instructor sea o no personalizado.
10. Queda prohibido introducir maletas, mochilas, backpacks o bolsas, al área del gimnasio, de peso libre o integrado y/o de equipo cardiovasculares.
11. En horas pico y según determine la administración del Gimnasio se restringe el uso del equipo cardiovascular a 30 minutos por usuario y aparato.
12. No se permite la entrada al área del gimnasio de acondicionamiento físico a usuario e invitados menores de 16 años.
13. No podrán permanecer en el área de gimnasio las personas que no hagan uso de los aparatos localizados en dichas área.
14. Los instructores en general quedan facultados para amonestar a los usuarios e invitados que incurran en conductas negativas y/o antideportivas en el gimnasio, o cuando omitan las disposiciones que se indican en el Reglamento.

15. La administración del Gimnasio se reserva el derecho de cambiar instructores y el horario de los mismos cuando así lo disponga.
16. Prohibido el uso, compra, venta o aplicación de cualquier tipo de sustancia que no esté autorizada dentro de las instalaciones del Gimnasio.
17. Prohibida la entrada a usuarios e invitados con enfermedades infecciosas, heridas abiertas o algún tipo de sangrado.
18. Prohibido correr en el área de pesas, así como la participación en juegos.
19. Prohibido introducir bebidas alcohólicas.
20. La administración del gimnasio se reserva el derecho de admisión cuando lo considere.

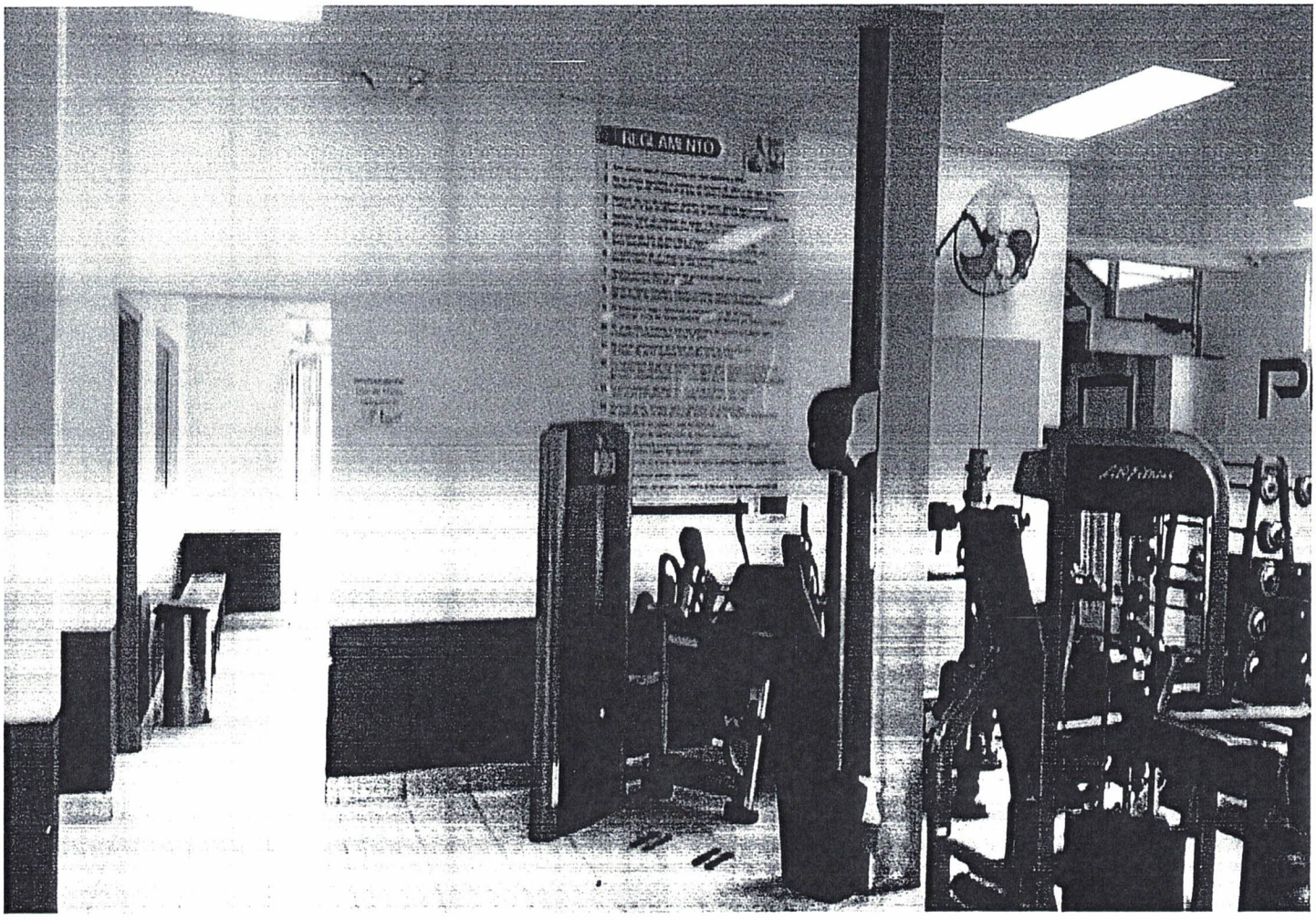
RECLAMANTO

PLAYAS DE ROSARITO
VIII AYUNTAMIENTO

INCISO

B)

PLAYAS DE
ROSARITO

INSTITUTO MUNICIPAL DEL DEPORTE DE PLAYAS DE ROSARITO, B.C.

PLAYAS DE ROSARITO

ORGANIGRAMA

EJERCICIO FISCAL - 2020

Instituto Municipal del Deporte
IMDER

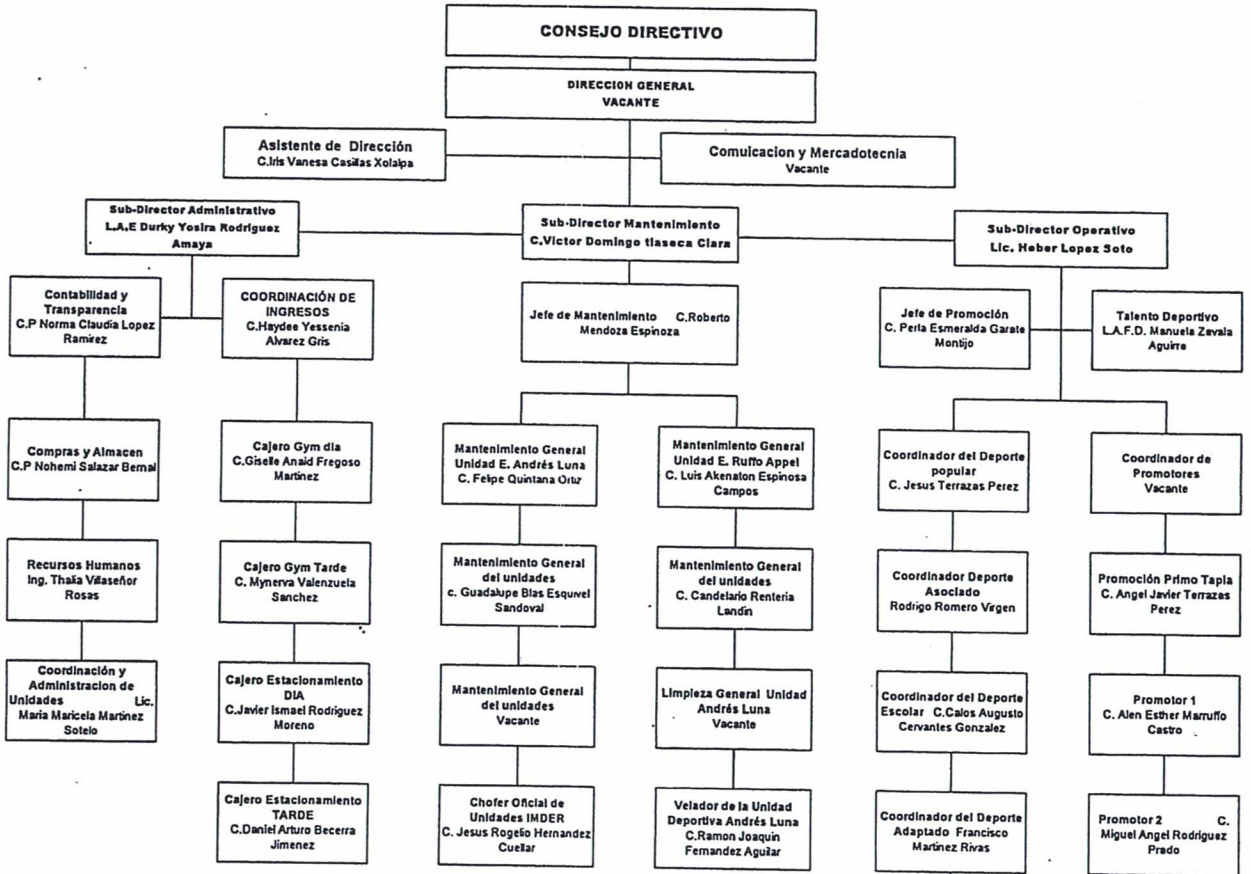

ROSARITO

PLAYAS DE ROSARITO
VIII AYUNTAMIENTO

INCISO

C)

PLAYAS DE
ROSARITO

PLAYAS DE ROSARITO
VIII AYUNTAMIENTO

INCISO

E)

PLAYAS DE
ROSARITO

PLAYAS DE ROSARITO
VIII AYUNTAMIENTO

INCISO

G)

PLAYAS DE
ROSARITO

PLAYAS DE ROSARITO
VIII AYUNTAMIENTO

Asunto: El que se indica.

Playas de Rosarito, Baja California a 20 de Enero de 2020.

Horarios y nombres de los empleados encargados del Gimnasio de Fortalecimiento de la Unidad Andrés Luna Rodríguez.		
PUESTO	**HORARIO**	**NOMBRE**
JEFA DE UNIDADES	8:00AM A 3:00PM Y CUANDO SE REQUIERE	MARÍA MARICELA MARTÍNEZ SOTERO
JEFE DE MANTENIMIENTO	8:00AM A3:00PM Y CUANDO SE REQUIERE	VÍCTOR DOMINGO TLASECA CLARA
INSTRUCTOR	8:00AM A 11:00AM Y 4:00PM A 8:00PM	C.ERICK TAPIA SANCHEZ
CAJERO	6:00AM A 2:00PM	GISELLE ANAID FREGOSO MARTÍNEZ
CAJERO	2:00PM A 10:PM	WENDY BARRAGÁN

ATENTAMENTE
"HUMANIZAR LA CIUDAD"

LIC. MARIO ENRIQUE GUTIERREZ TINOCO
DIRECTOR DEL INSTITUTO MUNICIPAL
DEL DEPORTE DE PLAYAS DE ROSARITO, B.C.

C.c.p. Archivo

PLAYAS DE ROSARITO
VIII AYUNTAMIENTO

INCISO

D)

PLAYAS DE
ROSARITO

PLAYAS DE ROSARITO
VIII AYUNTAMIENTO

Asunto: El que se indica.

Playas de Rosarito, Baja California a 20 de Enero de 2020.

Nombre del encargado del Gimnasio de Fortalecimiento de la Unidad Andrés Luna Rodríguez, que da Mantenimiento y Brinda su Servicio Voluntario a este Instituto Municipal del Deporte.
C.ERICK TAPIA SANCHEZ

GOBIERNO CONSTITUCIONAL ESTADOS UNIDOS MEXICANOS H. AYUNTAMIENTO DE ROSARITO B.C.

ATENTAMENTE
"HUMANIZAR LA CIUDAD"

LIC. MARIO ENRIQUE GUTIERREZ TINOCO
DIRECTOR DEL INSTITUTO MUNICIPAL
DEL DEPORTE DE PLAYAS DE ROSARITO, B.C.

IMDER

C.c.p. Archivo

PLAYAS DE ROSARITO
VIII AYUNTAMIENTO

IMDER
Instituto Municipal del Deporte
VIII Ayuntamiento de Playas de Rosarito

Oficio no. IMDER/CU-04/2020
Asunto: El que se indica.

Playas de Rosarito, Baja California a 10 de Enero de 2020

ERICK TAPIA SANCHEZ
INSTRUCTOR FISICONSTRUCTIVISMO
PRESENTE:

Por este medio le envió un cordial saludo y dándole seguimiento a las pláticas realizadas, donde se abordaron temas de suma importancia, del uso del Gimnasio de Fortalecimiento que se encuentra ubicada en la Unidad Deportiva Andrés Luna, donde se llega a un acuerdo que fungirá como promotor voluntario mismo que le otorgaremos un gafete donde será uso exclusivo como **instructor** de **fisiconstructivismo voluntario**, donde se le otorga la facultad de promover el buen uso del gimnasio.

Sin más por el momento quedo a sus órdenes como su más atento y seguro servidor.

GOBIERNO CONSTITUCIONAL ESTADOS UNIDOS MEXICANOS EL H. AYUNTAMIENTO DE PLAYAS DE ROSARITO, B.C.

ATENTAMENTE

"HUMANIZAR LA CIUDAD"

IMDER

LIC. MARIO ENRIQUE GUTIERREZ TINOCO
DIRECTOR IMDER

LIC. MARICELA MARTINEZ SOTELO
COORDINADOR UNIDADES DEPORTIVAS IMDER

PLAYAS DE ROSARITO

ERICK TAPIA SANCHEZ

PROMOTOR VOLUNTARIO

INSTRUCTOR FISICONTRUCTIVISMO

UNIDAD DEPORTIVA ANDRES LUNA

GIMNASIO DE FORTALECIMIENTO

Instituto Municipal del Deporte

IMDER

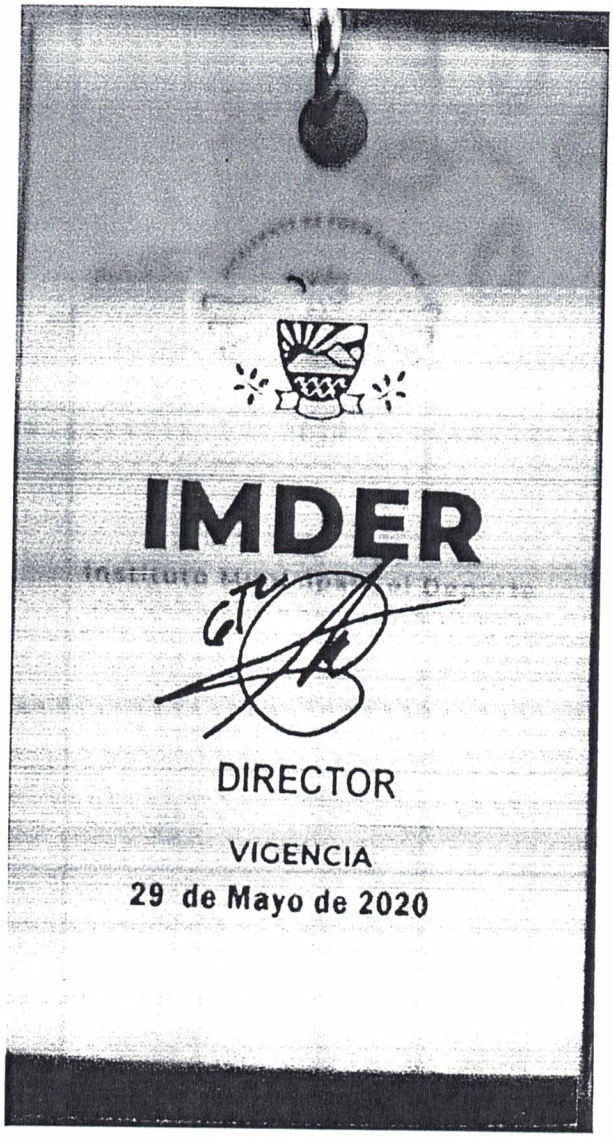

IMDER

DIRECTOR

VIGENCIA

29 de Mayo de 2020

PLAYAS DE ROSARITO
VIII AYUNTAMIENTO

INCISO

F)

PLAYAS DE
ROSARITO

Curriculum vitae

Datos generales

Nombre : Erik Tapia Sanchez

Edad: 37 años

Nacionalidad: mexicana

Escolaridad : universitaria

FORMACION

Certificion : entrenador personal : the union make champions 6/02/2016

Impartido por dr. Jorge fernandez cuevas , kai green , mauricio garza , impartido en la.ciudad de monterrey

Kai green: #1 a nivel mundial , ganador de arnold clasic y olimpya

Dr. Jorge fernandez cuevas

Coaching : mauricio garza

Certificacion : en nutricion deportiva y suplementacion impartido en la ciudad de monterrey el 9/04/2016 , impartido por :

Dr. Jorge fernandez cuevas

Coaching : mauricio garza

Certificacion en farmacologia y exibicion ,impartido en la ciudad de monterrey 29/10/16 , impartido por por:

kai green : #1 a nivel mundial ,

dr jorge fernandez cuevas:

mauricio garza : empresario en finess y promotor de certificaciones de "solo los mas fuertes"

Certificacion : fisicoconstructivismo y fitness 04/2016 , impartido en la ciudad de mexico por :

Erubey espinoza : mr. Mexico

Dr: jorge fernandez cuevas

Certificacion : en conceptos basicos del entrenador , biomecanica y nutricion deportiva , con aval de la.comision del deporte del estado de guanajuato , impartido en la ciudad de leon guanajuato por :

Cluadia jimenez : lic. En nutricion y ciencias de los alimentos

Marco vinicio garcia coronel : analista biomecanico , especialista en actividad muscular

Luis manuel lomeli : coaching charro system training

Certificacion : nutricion deportiva y farmacologia 02/2017 , impartido en la.ciudad de queretaro por :

Luis alberto gomez martin : licenciado en nutricion

Justin compton : atleta ifbb , ranking mundial #5

Mauricio tellez : mr mexico

Certificacion : nutricion y entrenamiento especializado en mujeres , impartido en la ciudad de pachuca octubre del 2016 por:

Oscar alejandro dominguez: entrenador y creador de woman team

Sandra grajales romero : atleta ifbb-pro , considerada dentro de las 5 mejores del mundo

Sandra lopez : presidenta de la admfeh

Constancia : cruz roja mexicana 1ros auxilios basicos impartido por instructores de cruz roja mexicana delegacion rosarito

EXPERIENCIA LABORAL

7 años como instructor de fisicoconstructivismo y fitness

EVOLUCIONA

SEMINARIOS

DNA: EVOLUCIONA 2017

QUERETARO

DNA EVOLUCIONA

OTORGA EL PRESENTE RECONOCIMIENTO A:

ERIK TAPIA SANCHEZ

POR HABER CONCLUÍDO EXITOSAMENTE EL SEMINARIO
DNA: EVOLUCIONA 2017 QUERETARO
DEL 25 AL 26 DE FEBRERO DEL 2017 EN LA CIUDAD DE
QUERETARO, QUERETARO, MEXICO.
www.dnaevoluciona.com

L.N. LUIS ALBERTO GÓMEZ MARTÍN PONENTE	JEBB JUSTIN COMPTON PONENTE	MAURICIO TELLEZ ROMERO PONENTE

GOO HTC EVOGEN TITHAN

CRUZ ROJA MEXICANA

CRUZ ROJA MEXICANA

Delegación Rosarito, B.C.

CRUZ ROJA MEXICANA
CAPACITACION

La Coordinación Local de Capacitación
Otorga la presente

CONSTANCIA

a: *Tapia Sánchez Erick*

Por haber concluido satisfactoriamente el curso de 1os. Auxilios Básicos impartido el día 11 de febrero de 2017 por instructores de esta Delegación de Cruz Roja Mexicana.

Atentamente:
Seamos Todos Hermanos

C. Sergio C. Hernández Tovalín.
Presidente del Consejo Directivo Local.

CRUZ ROJA MEXICANA
PRESIDENTE
Delegación Rosarito

Folio: Nº 553

CICE

CONSTANCIA
DE PARTICIPACION

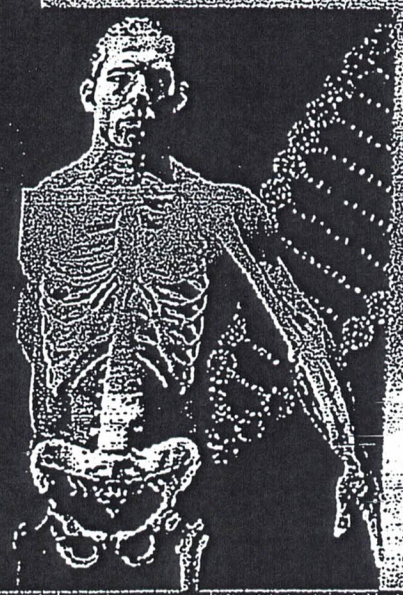

ERIK TAPIA SANCHEZ

por completar el modulo I (Farmacología)

DIPLOMADO EN
Físicoconstructivismo & Fitness

23 y 24 de Abril 2016

Erubey Espinoza

Jorge Fernández

INGENIERIA EDUCATIVA · PUEBLA · KINES · CIGD

Balance Integral Gimnasio Blvd. Coacalco no.83 4to piso, Col. Villa de las Flores Edo. de Méx. 5875 5337

SÓLO LOS MÁS FUERT

CERTIFICATE

of

SEMINAR

Presented to

ERIK TAPIA SANCHEZ

FOR THEIR PARTICIPATION AND APPROVAL:

SEMINAR GYM PERSONAL TRAINER: THE UNION MAKE CHAMPIONS 9/04/16

UNIT 2 OF 9

NUTRITION AND SUPPLEMENTATION

Dr Jorge Fernadez Cuevas
ponente

Mauricio "Muñiz" Garza
coaching

SUMF

GTO CODE

CHARRO SYSTEM TRAINING en conjunto con la
COMISION DE DEPORTE DEL ESTADO DE GUANAJUATO
se enorgullecen en otorgar el presente

RECONOCIMIENTO

A *Erik Tapia Sánchez*

Por haber concluido satisfactoriamente el 2do. módulo del seminario
Conceptos Básicos del Entrenador con el aval de la
COMISION DE DEPORTE DEL ESTADO DE GUANAJUATO

CLAUDIA JIMÉNEZ
LIC. EN NUTRICIÓN Y CIENCIA DE LOS ALIMENTOS

MARCO VINICIO GARCÍA CORONEL
ANALISTA BIOMECÁNICO
ESPECIALISTA EN ACTIVIDAD MUSCULAR

CO. LUIS MANUEL LOMELÍ
"CHARRO SYSTEM TRAINING" (CHST)

ISAAC NOÉ PIÑA GARCÍA
DIRECTOR GENERAL DE CODE GTO

SÓLO LOS MÁS FUERTES
CERTIFICATE
of
SEMINAR
presented to
ERIK TAPIA SANCHEZ
FOR PARTICIPATION AND APPROVAL:
SEMINAR OF PHARMACOLOGY 29/10/16
& EXHIBITION

Dr. Jorge Fernández Cuevas
ponente

Kai Greene
invitado

Mauricio Nordz Garza
coaching

ABSOLUTO

SOLO LOS MÁS FUERTES

CERTIFICATE

SEMINAR

Presented to

ERIK TAPIA SANCHEZ

FOR THEIR PARTICIPATON AND APPROVAL

SEMINAR GYM PERSONAL TRAINER, THE UNION MAKE CHAMPIONS 6/02/16

UNIT 1 OF 12

Dr. Jorge Fernadez Cuevas
ponente

Kal Greene
entrenador

Mauricio "Morriz" Garza
coaching

SLMF

LA ASOCIACIÓN DE DESARROLLO
DEL ESTADO DE HIDAL

RECONOC

Asociación de Desarrollo Muscular y Fitness del Estado de Hidalgo A.C.

ADMFEH

Erik Tapia Sánchez

POR SU PARTICIPACIÓN EN EL

SEMINARIO

DE NUTRICIÓN Y ENTRENAMIENTO ESPECIALIZADO EN MUJERES

IMPARTIDO POR

OSCAR ALEJANDRO DOMÍNGUEZ RAMOS
Creador de WOMAN TEAM

Y

SANDRA GRAJALES ROMERO
IFBB PRO

REALIZADO EL SÁBADO [illegible] DE OCTUBRE DE 2015

CONADE

IFBB

CURSOS Y SEMINARIOS Y CAPACITACIONES ENTRE OTROS LOS CUALES ASISTI AVALADO POR UN CERTIFICADO.

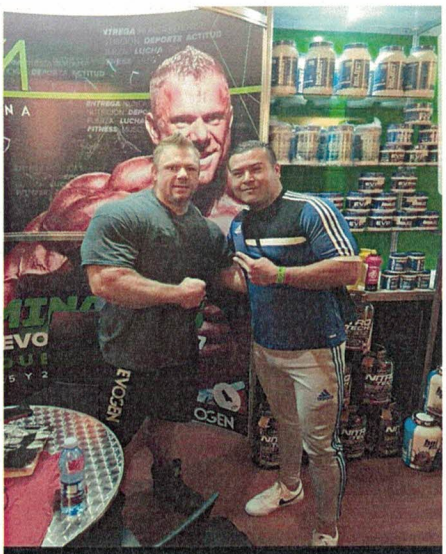

Justin campton #5 del mundo

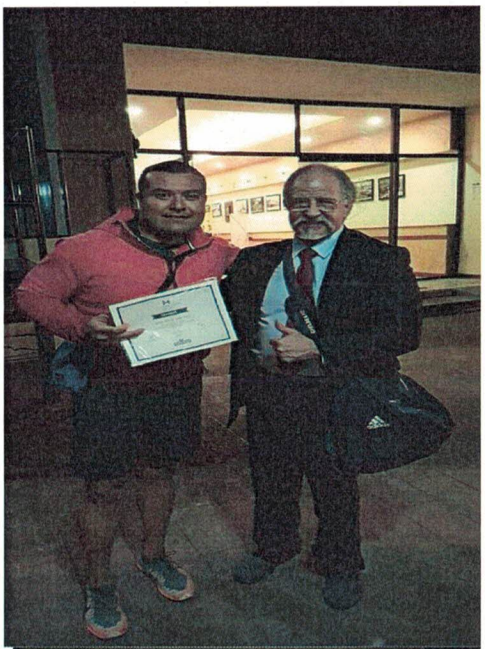

Charro lomeli , considerado entre los 5 mejores de latinoamerica

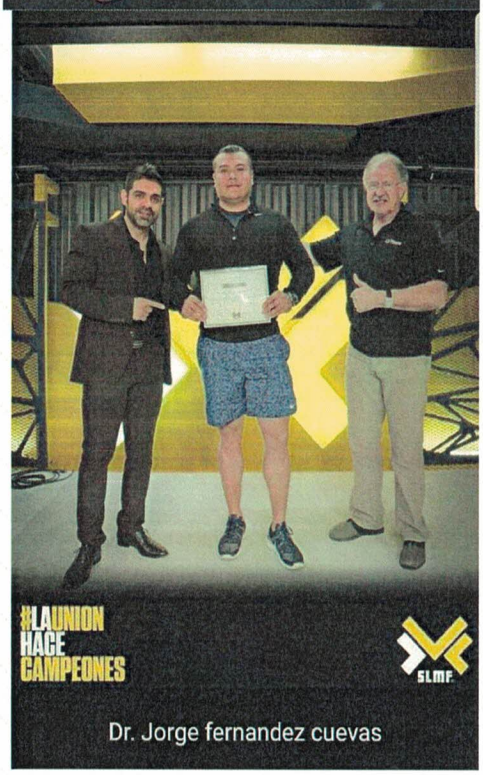

Dr. Jorge fernandez cuevas

IFBB

Leagues: IFBB

COMPETITION HISTORY

YEAR	LEAGUE	COMPETITION	PLACE
2019	IFBB	Arnold Classic Ohio	6th
2019	IFBB	Mr Olympia	10th
2018	IFBB	Arnold Classic Ohio	12th
2018	IFBB	Mr Olympia	7th
2017	IFBB	New York Pro	8th
2017	IFBB	Mr Olympia	9th
2016	IFBB	Lenda Murray Pro	1st
2016	IFBB	Mr Olympia	14th

PHOTOS

IFBB
SANDRA GRAJALES - FIGURE - 2019 OLYMPIA

Sandra grajales #5 del mundo

6. Asesor y Expositor de las Certificaciones Internacionales de Aerobics and Fitness Association of America, AFFA, de 1991 al 2006.
7. Instructor de clase en grupo (aerobics, step, tono y fuerza, spinning, pilates) de 1991 a la fecha.
8. Propietario del Gimnasio Ajusco de Carretera al Ajusco No 709 desde el año de 1990 al 2000.
9. Propietario del Gimnasio Del Valle de Villa Coapa de 1985 a 1990.

10. Propietario del Gimnasio Condesa de Juan de la Barrera 102 en el año de 1984 a 1986.
11. Entrenador en Acondicionamiento Físico General de 1982 a la fecha.

12. Presidente del Colegio Iberoamericano de Ciencias del Ejercicio, CICÉ, de 2016 a la fecha.